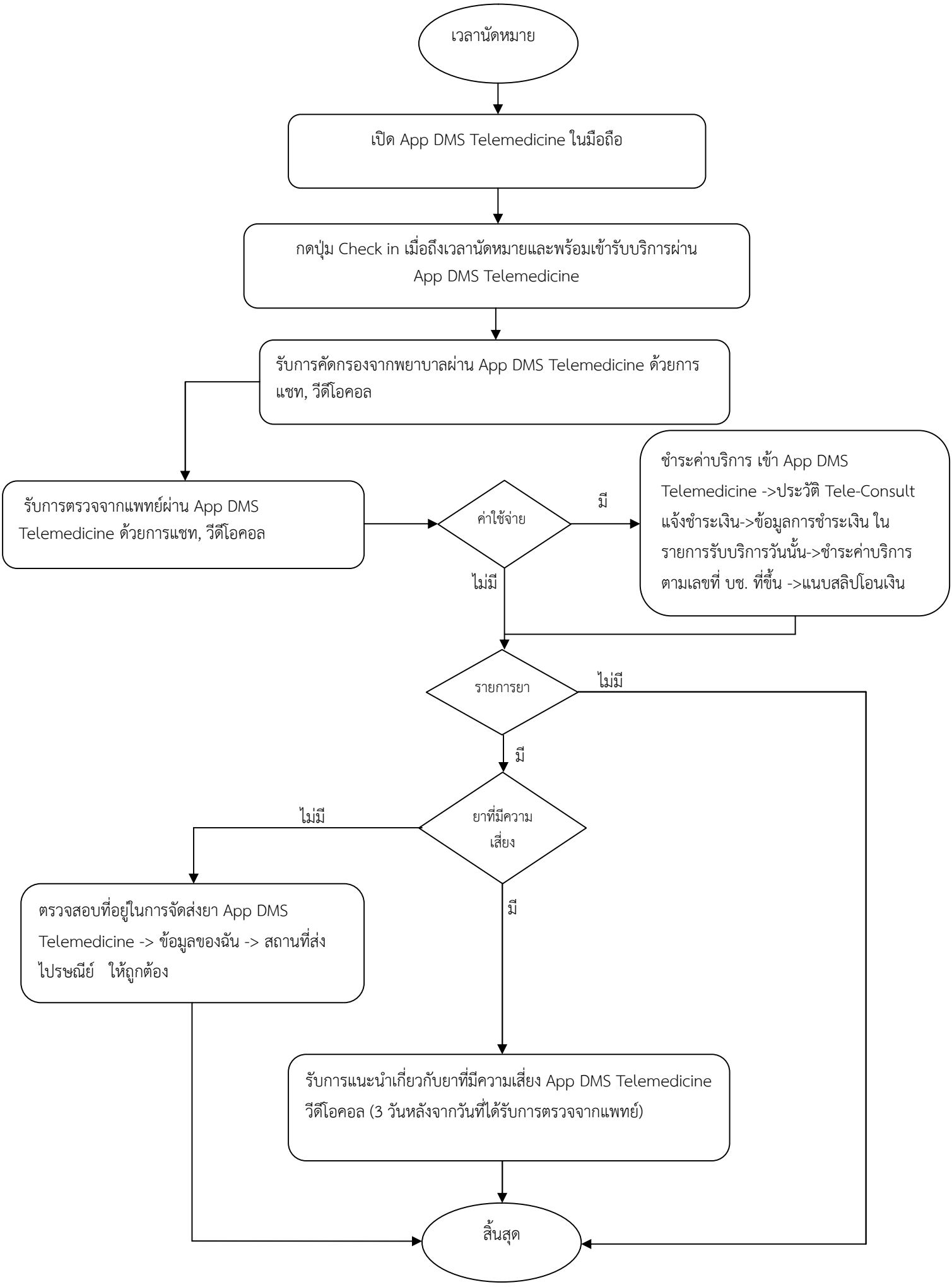แผนผังการให้บริการผู้ป่วยผ่านระบบ Telemedicine **รับบริการ** (สำหรับผู้ป่วย)